



- 12月1日(日) : 第一志望入試
- 12月1日(日) : 帰国子女入試
- 1月20日(月) : 第1回 入試
- 1月21日(火) : 第2回 午前入試 (適性検査型S探究入試)
- 1月21日(火) : 第2回 午後入試 (算数入試)
- 1月22日(水) : 第3回 午前入試
- 1月22日(水) : 第3回 午後入試 (英語入試 / 音楽表現入試)
- 1月24日(金) : 特待生選考入試
- 2月4日(火) : 第4回 入試

●第1回入試(1月20日)・第2回入試(1月21日/午前・午後)で試験会場を本校と本八幡(全日警ホール)から選択することができます。



受験ガイド 2020

S探究コース / LAコース

聖徳大学附属女子中学校

1

試験会場を
選択できます。

本校

or

本八幡

第1回入試(1月20日)・
第2回入試(1月21日/午前・午後)で
試験会場を選択することができます。

2

受験料 2万円で
全ての試験を
受験できます。



適性検査型S探究入試のみの方は
10,000円で受験が可能です。

3

「帰国子女」入試を
新設。

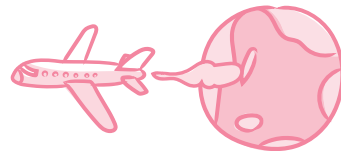

「国語・算数・英語プレゼンテーション」で
受験ができます。

4

「適性検査型S探究」
入試を実施。



公立一貫校と同形式の入試です。
併願が可能で、学力特待も判定します。

\\ \\

聖徳女子中学
入試の
ポイント

5

「算数」入試を
新設。

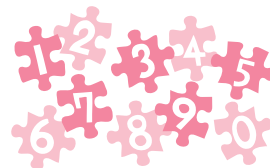

算数の力に特化した受験生を評価する、
新しい入試制度を今年度より導入しました。

6

「英語」入試・
「音楽表現」入試を
実施。



英語は「リスニング・会話と日本語面接」、
音楽表現は「実技と面接」で試験を行います。

7

入学手続締め切り
は2月6日。
(一時金・延納金なし)



他校との併願の場合、入学手続は2020年
2月6日(木) 16:00まで延長できます。

8

Web出願を導入。



平日・土日・祝日 24時間、自宅から出願が
できます。受験料は、各種クレジットカード・
コンビニエンスストア・金融機関のATMよ
りお支払い可能です。

入試カレンダー

2019年11月～2020年2月

月	第一志望入試	帰国子女入試	第1回入試	第2回午前・午後入試	第3回午前・午後入試	特待生選考入試	第4回入試
2019年11月	Web出願 11月1日(金) ～ 11月30日(土)	Web出願 11月1日(金) ～ 11月30日(土)					
12月	入試日 12月1日(日)	入試日 12月1日(日)					
	合格発表 12月2日(月)	合格発表 12月2日(月)	Web出願 12月2日(月) ～ 1月19日(日)	Web出願 12月2日(月) ～ 1月20日(月)	Web出願 12月2日(月) ～ 1月21日(火)	Web出願 12月2日(月) ～ 1月23日(木)	
2020年1月	入学手続 12月3日(火) ～12月5日(木)	入学手続 (単願) 12月3日(火) ～ 12月5日(木) (併願) 12月3日(火) ～ 2月6日(木)	入試日 1月20日(月)	入試日 1月21日(火)	入試日 1月22日(水)	入試日 1月24日(金)	Web出願 12月2日(月) ～ 2月3日(月)
			合格発表 1月21日(火)	合格発表 1月22日(水)	合格発表 1月23日(木)	合格発表 1月25日(土)	
2月			入学手続 1月22日(水) ～ 2月6日(木)	入学手続 1月23日(木) ～ 2月6日(木)	入学手続 1月24日(金) ～ 2月6日(木)	入学手続 1月27日(月) ～ 2月6日(木)	入試日／合格発表 2月4日(火)
						入学手続 2月5日(水) ～2月6日(木)	

※東京都の公立中高一貫校の受験者で入学手続延納希望者は、合格発表の翌日まで延納を認めます。

募集要項 一覽 ①

- ◎ 第一志望入試 ◎ 第1回入試
- ◎ 第2回午前・午後入試
- ◎ 帰国子女入試

試験区分	第一志望入試	第1回入試		第2回午前入試	第2回午後入試
		第1回S探究入試 <small>※LAコースヘスライド合格あり</small>	第1回LA入試 <small>※S探究コースヘスライド合格あり</small>	適性検査型S探究入試 特待生 S探究	算数入試
入試日 集合時刻	12月1日(日) 8:10	1月20日(月) 9:15		1月21日(火) 9:15	1月21日(火) 15:00
募集人数 160名	30名	70名		10名	5名
	S探究コース・ LAコース:計30名	S探究コース:25名 LAコース:45名		S探究コース:10名 特待生含む	LAコース S探究コース
出願資格	2020年3月小学校卒業見込みの者				
入試会場	本校	本校または本八幡(全日警ホール) <small>※全日警ホールで定員100名を超えた場合は本校会場となります。</small>			
出願期間	Web:11月1日(金)10:00 ~11月30日(土)23:59	Web:12月2日(月)10:00~試験日前日の23:59 窓口出願:試験日当日のみ本校で受付(午前入試は8:00まで 午後入試は14:30まで)			
試験科目	2科・3科・4科選択 〔2科:国・算〕 〔3科:国・算・英〕 〔4科:国・算・社・理〕 面接(受験生のみ)	2科・4科選択 〔2科:国・算〕 〔4科:国・算・社・理〕		I:国語分野を 主とした問題 II:算数中心の問題・ 理科と社会の複合問題 III:算数と理科または 社会の複合問題	1科 算数
試験内容	<ul style="list-style-type: none"> ・2科受験:国語100点・算数100点(各50分) ・3科受験(12月1日のみ):国語100点・算数100点(各50分)/ 英語プレゼンテーション60点(3分以内) ※英語プレゼンテーションで資料を使用することができます。 ただし、コンピュータを持ち込んだり、使用することはできません。 ・4科受験:国語100点・算数100点(各50分)/ 社会60点・理科60点(各30分) 		適正検査型 I・II 各100点(各45分) III 100点(30分)	100点(50分)	
持ち物	①受験票 ②志願票(初回受験の時に提出) ③筆記用具 ④上履き ⑤第一志望入試で3科受験者は英語プレゼンテーションで使用する資料				
合格発表	日	12月2日(月)	1月21日(火)	1月22日(水)	1月22日(水)
	Web 発表	9:30			15:00
	校内掲示	本校ホームページで発表します。 https://www.matsudo-seitoku.ed.jp			16:00~17:00
合格通知	合格者には合格証と手続きについての資料を本校事務室で配付いたします。 合格者は必ず合格証を受領してください。 平日9:00~16:00 土曜9:00~14:00				
入学手続	12月3日(火) ~12月5日(木) 平日は9:00~16:00 土曜日は14:00まで	合格発表日~2月6日(木)、平日は9:00~16:00・土曜日は9:00~14:00まで・日曜・祝日を除く ※東京都の公立中高一貫校の受験者で手続延納希望者は、合格発表の翌日まで延納を認めます。 出願フォームの延納欄に併願校のチェックをしてください。 なお、入学手続の際に公立の受験票をご提示ください。			
詳細ページ	5	7	8	9	

試験区分	帰国子女入試				
入試日	12月1日(日)	集合時刻	8:10	募集人数	LAコース:若干名
出願資格	2020年3月小学校卒業見込みの者。 海外の学校に通算1年以上在籍し、帰国後3年以内の者。				
入試会場	本校	出願期間	Web:11月1日(金)10:00~11月30日(土)の23:59		
合格発表	12月2日(月)	Web発表	9:30 本校HPで発表します	校内掲示	10:30~11:30
詳細ページ	6	試験科目・内容・持ち物・合格通知・入学手続等の情報は詳細ページでご確認ください。			

募集要項 一覽 ②

◎ 第3回 午前・午後 入試
◎ 特待生選考入試 ◎ 第4回 入試

試験区分	第3回 午前 入試		第3回 午後 入試		特待生選考入試	第4回 入試
	S探究 LA		英語入試	音楽表現入試		
入試日 集合時刻	1月22日(水) 8:30		1月22日(水) 15:00		1月24日(金) 8:30	2月4日(火) 8:30
募集人数 160名	20名		5名	5名	10名	5名
出願資格	S探究コース:5名 LAコース:15名		LAコース:各5名		S探究コース・ LAコース:計10名	S探究コース・ LAコース:若干名
出願会場	2020年3月小学校卒業見込みの者					
入試会場	本校					
出願期間	Web: 12月2日(月)10:00~試験日前日の23:59 窓口出願:試験日当日のみ本校で受付(午前入試は8:00まで 午後入試は14:30まで)					
試験科目	2科・4科選択 〔2科:国・算〕 〔4科:国・算・社・理〕	英語 〔リスニング〕 〔会話テスト〕 〔日本語面接〕	音楽 〔音楽実技試験〕 〔面接〕	4科のみ 〔国・算・社・理〕	2科のみ 〔国・算〕	
試験内容	<ul style="list-style-type: none"> ・ 2科受験:国語100点・算数100点(各50分) ・ 4科受験:国語100点・算数100点(各50分)/社会60点・理科60点(各30分) ・ 第3回午後入試の英語入試はリスニングテスト(15分程度)/面接形式の会話テスト(レベルは英検5級程度・TOEFL Primary 208点以上)/日本語面接 ・ 第3回午後入試の音楽表現入試は音楽実技試験を行います。曲目票を1月15日までに提出の上、楽器を持参してください。音楽受験者は伴奏譜をあわせて提出してください。 ・ 特待生選考入試の合格者は手続き時にS探究コースもしくはLAコースのどちらかを選択することができます。 					
持ち物	①受験票 ②志願票(初回受験の時に提出) ③筆記用具 ④上履き ⑤音楽表現入試受験者は使用する楽器					
合格発表	日	1月23日(木)		1月25日(土)	2月4日(火)	
	Web 発表	9:30	15:00	9:30	15:00	
	校内掲示	本校ホームページで発表します。 https://www.matsudo-seitoku.ed.jp				
合格通知	合格者には合格証と手続きについての資料を本校事務室で配付いたします。 合格者は必ず合格証を受領してください。 平日9:00~16:00 土曜9:00~14:00					
入学手続	合格発表日~2月6日(木)、平日は9:00~16:00・土曜日は9:00~14:00まで・日曜・祝日を除く ※東京都の公立中高一貫校の受験者で手続延納希望者は、合格発表の翌日まで延納を認めます。 出願フォームの延納欄に併願校のチェックをしてください。 なお、入学手続の際に公立の受験票・志願票をご提示ください。					
詳細ページ	10	11		12	13	

第一志望入試要項

- 入試区分**：第一志望入試
希望するコースのみの判定を行います。次の3つより選択してください。[LAコース/S探究コース/両コース]
- 入試日**：12月1日(日)
- 集合時刻**：8:10
- 募集人数**：30名 (S探究コース・LAコース 計30名)
- 出願資格**：2020年3月小学校卒業見込みの者
- 試験会場**：本校
- 出願期間**：<Web出願> 11月1日(金) 10時 ~ 11月30日(土) 23時59分
 <出願する際の注意> **14** ページを確認してください。
- 試験科目**：2科・3科・4科 選択

2科 国・算	}	+	面接(受験生のみ)
3科 国・算・英			
4科 国・算・社・理			
- 試験内容**：<2科受験> 国語100点、算数100点(各50分)
 <3科受験> (12月1日のみ)：国語100点、算数100点(各50分)／
 英語プレゼンテーション60点(3分以内)
 ※次の3つより選択してください。(1) My Family (2) My favorite things (3) My Dream
 ※英語プレゼンテーションで資料を使用することができます。
 ただし、コンピュータを持ち込んだり、使用することはできません。
 <4科受験> 国語100点、算数100点(各50分)／社会60点、理科60点(各30分)
- 持ち物**：①受験票 ②志願票(初回受験の時に提出) ③筆記用具 ④上履き
 ⑤3科受験者は英語プレゼンテーションで使用する資料
- 合格発表**：12月2日(月)
- Web発表**：9:30 本校HP上で発表いたします。 <https://www.matsudo-seitoku.ed.jp>
- 校内掲示**：10:30～11:30
- 合格通知**：合格者には合格証と手続きについての資料を本校事務室で配付いたします。
 合格者は必ず合格証を受領してください。 平日 9:00～16:00 土曜 9:00～14:00
- 入学手続き**：12月3日(火)～12月5日(木) 9:00～16:00 合格者は必ず手続きをしてください。
- 受験日当日のスケジュール**

時 間	4科	3科	2科
8:10	集 合		
8:20～ 8:40	アンケート		
8:50～ 9:40	国語試験		
9:50～10:40	算数試験		
10:50～11:20	社会試験	英語プレゼン テーション 面 接	面 接
11:30～12:00	理科試験		
12:10～	面接 終了後解散		終了後解散

※一度アンケートに回答した受験生は2回目以降のアンケート記入は不要です。
 ※アンケートの時間は20分程度です。アンケートの内容は合否には関係ありません。

出願はこちら



mirai compass
申し込みフォーム

帰国子女入試要項

新設

- 入試区分：帰国子女入試
- 入試日：12月1日(日)
- 集合時刻：8:10
- 募集人数：LAコース若干名
- 出願資格：2020年3月小学校卒業見込みの者
海外の学校に通算1年以上在籍し、帰国後3年以内の者
- 試験会場：本校
- 出願期間：<Web出願>11月1日(金)～11月30日(土)の23:59まで
<出願する際の注意> **14** ページを確認してください。
- 試験科目：3科 [国語・算数・英語プレゼンテーション] + 面接(受験生のみ)
- 試験内容：国語100点、算数100点、英語プレゼンテーション60点(3分以内)。
※次の3つより選択してください。(1) My Family (2) My favorite things (3) My Dream
※英語プレゼンテーションで資料を使用することができます。
ただし、プレゼンテーションではコンピュータを使用することはできません。
- 持ち物：①受験票 ②志願票(初回受験の時に提出) ③筆記用具 ④上履き
⑤英語プレゼンテーションで使用する資料
- 合格発表：12月2日(月)
- Web発表：9:30 本校HP上で発表いたします。 <https://www.matsudo-seitoku.ed.jp>
- 校内掲示：10:30～11:30
- 合格通知：合格者には合格証と手続きについての資料を本校事務室で配付いたします。
合格者は必ず合格証を受領してください。 平日9:00～16:00 土曜9:00～14:00
- 入学手続き：<単願> 12月3日(火)～12月5日(木)
<併願> 合格発表翌日～2月6日(木) 平日は9:00～16:00 土曜日は14:00まで(日曜・祝日を除く)
- 受験日当日のスケジュール

時間	帰国子女入試
8:10	集合
8:20～ 8:40	アンケート
8:50～ 9:40	国語試験
9:50～10:40	算数試験
10:50～	英語プレゼンテーション 面接 終了後解散

※一度アンケートに回答した受験生は2回目以降のアンケート記入は不要です。
※アンケートの時間は20分程度です。アンケートの内容は合否には関係ありません。

出願はこちら



mirai compass
申し込みフォーム

第1回入試要項

第1回 S探究入試・LA入試

- 入試区分**：第1回入試（第1回 S探究入試・第1回 LA入試）
 - ◎S探究コース・LAコース別問題で実施します。
希望のコースを受験してください。
 - ◎両コース共にスライドでの判定を行います。
- 入試日**：1月20日(月)
- 集合時刻**：9:15
- 募集人数**：70名（S探究コース25名・LAコース45名）
- 出願資格**：2020年3月小学校卒業見込みの者
- 試験会場**：本校または本八幡(全日警ホール) ※全日警ホールで定員100名を超えた場合は本校会場となります。
- 出願期間**：<Web出願>12月2日(月)10:00～1月19日(日)23:59まで
 <窓口出願> 試験当日のみ本校で受付 8:00まで
 <出願する際の注意> **14** ページを確認してください。
- 試験科目**：2科・4科 選択 [2科 国・算 / 4科 国・算・社・理]
- 試験内容**：<2科受験> 国語100点、算数100点(各50分)
 <4科受験> 国語100点、算数100点(各50分) / 社会60点、理科60点(各30分)
- 持ち物**：①受験票 ②志願票(初回受験の時に提出) ③筆記用具 ④上履き
- 合格発表**：1月21日(火)
- Web発表**：9:30 本校HP上で発表いたします。 <https://www.matsudo-seitoku.ed.jp>
- 校内掲示**：10:30～11:30
- 合格通知**：合格者には合格証と手続きについての資料を本校事務室で配付いたします。
 合格者は必ず合格証を受領してください。 平日 9:00～16:00 土曜 9:00～14:00
- 入学手続き**：合格発表翌日～2月6日(木) 平日は9:00～16:00、土曜日は9:00～14:00まで(日曜・祝日を除く)
 ※東京都の公立一貫校の受験者で手続延納希望者は、合格発表の翌日まで 延納を認めます。出願フォームの延納欄に併願校のチェックをしてください。なお、入学手続きの際に公立の受験票をご提示ください。

 受験日当日のスケジュール

時間	4科	2科
本校開場 8:00 本八幡開場 9:00		
9:15	集 合	
9:40～10:30	国語試験	
10:40～11:30	算数試験	
11:40～12:10	理科試験	アンケート記入 終了後解散
12:20～12:50	社会試験	
12:50～	アンケート記入 終了後解散	
S探究コース・LAコース別問題で実施します。希望のコースを受験してください。両コース共にスライドでの判定を行います。		

※全日警ホールの入場開始は9:00になります。

9:00 以前の入場はできませんので、ご注意ください。

※一度アンケートに回答した受験生は2回目以降のアンケート記入は不要です。

※アンケートの時間は20分程度です。アンケートの内容は可否には関係ありません。

出願はこちら



mirai compass
申し込みフォーム

第2回午前入試要項

適性検査型入試

- 入試区分**：第2回午前入試
適性検査型S探究入試(特待生/S探究)
 - 入試日**：1月21日(火)
 - 集合時刻**：9:15
 - 募集人数**：10名(特待生含む)
 - 出願資格**：2020年3月小学校卒業見込みの者
 - 試験会場**：本校または本八幡(全日警ホール) ※全日警ホールで定員100名を超えた場合は本校会場となります。
 - 出願期間**：<Web出願>12月2日(月)10:00~1月20日(月)23:59まで
<窓口出願> 試験当日のみ本校で受付 8:00まで
<出願する際の注意> 14 ページを確認してください。
 - 試験科目**：適性検査型
 - 試験内容**：<Ⅰ> 国語分野を主とした問題(45分)
<Ⅱ> 算数中心の問題・理科と社会の複合問題(45分)
<Ⅲ> 算数と理科または社会の複合問題(30分)
 - 持ち物**：①受験票 ②志願票(初回受験の時に提出) ③筆記用具 ④上履き
 - 合格発表**：1月22日(水)
 - Web発表**：9:30 本校HP上で発表いたします。 <https://www.matsudo-seitoku.ed.jp>
 - 校内掲示**：10:30~11:30
 - 合格通知**：合格者には合格証と手続きについての資料を本校事務室で配付いたします。
合格者は必ず合格証を受領してください。 平日 9:00~16:00 土曜 9:00~14:00
 - 入学手続き**：合格発表翌日~2月6日(木) 平日は9:00~16:00、土曜日は9:00~14:00まで(日曜・祝日を除く)
※東京都の公立一貫校の受験者で手続延納希望者は、合格発表の翌日まで 延納を認めます。出願フォームの延納欄に併願校のチェックをしてください。なお、入学手続きの際に公立の受験票をご提示ください。
- 受験日当日のスケジュール**

時間	適性検査型
本校開場 8:00 本八幡開場 9:00	
9:15	集 合
9:40~10:25	適性検査Ⅰ
10:35~11:20	適性検査Ⅱ
11:30~12:00	適性検査Ⅲ
12:00~	アンケート記入 終了後解散
合格者はS探究コースの入学になります。特待の判定を行います。	

※全日警ホールの入場開始は9:00になります。

9:00 以前の入場はできませんので、ご注意ください。

※午前と午後の入試を受験する方は昼食を会場とることができます。

※一度アンケートに回答した受験生は2回目以降のアンケート記入は不要です。

※アンケートの時間は20分程度です。アンケートの内容は合否には関係ありません。

出願はこちら



mirai compass
申し込みフォーム

第2回午後入試要項

算数入試

- 入試区分：第2回午後入試
算数入試
- 入試日：1月21日(火)
- 集合時刻：15:00
- 募集人数：5名（S探究コース・LAコース）
- 出願資格：2020年3月小学校卒業見込みの者
- 試験会場：本校または本八幡(全日警ホール) ※全日警ホールで定員100名を超えた場合は本校会場となります。
- 出願期間：<Web出願> 12月2日(月)10:00～1月20日(月)23:59まで
<窓口出願> 試験当日のみ本校で受付 14:30まで
 - <出願する際の注意> **14** ページを確認してください。
- 試験科目：算数
- 試験内容：<1科> 算数(50分)
- 持ち物：①受験票 ②志願票(初回受験の時に提出) ③筆記用具 ④上履き
- 合格発表：1月22日(水)
- Web発表：15:00 本校HP上で発表いたします。 <https://www.matsudo-seitoku.ed.jp>
- 校内掲示：16:00～17:00
- 合格通知：合格者には合格証と手続きについての資料を本校事務室で配付いたします。
合格者は必ず合格証を受領してください。 平日 9:00～16:00 土曜 9:00～14:00
- 入学手続き：合格発表翌日～2月6日(木) 平日は9:00～16:00、土曜日は9:00～14:00まで(日曜・祝日を除く)
 - ※東京都の公立一貫校の受験者で手続延納希望者は、合格発表の翌日まで 延納を認めます。出願フォームの延納欄に併願校のチェックをしてください。なお、入学手続きの際に公立の受験票をご提示ください。

 受験日当日のスケジュール

時間	算数入試
15:00	集 合
15:10～16:00	算数試験
16:10～	アンケート記入 終了後解散

※全日警ホールの入場開始は9:00になります。

9:00 以前の入場はできませんので、ご注意ください。

※午前と午後の入試を受験する方は昼食を会場でとることができます。

※一度アンケートに回答した受験生は2回目以降のアンケート記入は不要です。

※アンケートの時間は20分程度です。アンケートの内容は可否には関係ありません。

出願はこちら



mirai compass
申し込みフォーム

第3回午前入試要項

S探究入試・LA入試

- 入試区分：第3回午前入試（S探究・LA）
- 入試日：1月22日(水)
- 集合時刻：8:30
- 募集人数：20名（S探究コース5名・LAコース15名）
- 出願資格：2020年3月小学校卒業見込みの者
- 試験会場：本校
- 出願期間：<Web出願>12月2日(月)10:00～1月21日(火)23:59まで
<窓口出願> 試験当日のみ本校で受付 8:00まで
- <出願する際の注意> **14** ページを確認してください。
- 試験科目：2科・4科 選択 [2科 国・算 / 4科 国・算・社・理]
- 試験内容：<2科受験> 国語100点、算数100点(各50分)
<4科受験> 国語100点、算数100点(各50分) / 社会60点、理科60点(各30分)
- 持ち物：①受験票 ②志願票(初回受験の時に提出) ③筆記用具 ④上履き
- 合格発表：1月23日(木)
- Web発表：9:30 本校HP上で発表いたします。 <https://www.matsudo-seitoku.ed.jp>
- 校内掲示：10:30～11:30
- 合格通知：合格者には合格証と手続きについての資料を本校事務室で配付いたします。
合格者は必ず合格証を受領してください。 平日9:00～16:00 土曜9:00～14:00
- 入学手続き：合格発表翌日～2月6日(木) 平日は9:00～16:00 土曜日は14:00まで(日曜・祝日を除く)
※東京都の公立一貫校の受験者で手続延納希望者は、合格発表の翌日まで 延納を認めます。出願フォームの延納欄に併願校のチェックをしてください。なお、入学手続きの際に公立の受験票をご提示ください。

 受験日当日のスケジュール

時間	4科	2科
8:30	集 合	
8:40～9:00	アンケート記入	
9:10～10:00	国語試験	
10:10～11:00	算数試験	
11:10～11:40	社会試験	解 散
11:50～12:20	理科試験	

- ※午前と午後の入試を受験する方は昼食を会場でとることができます。
- ※一度アンケートに回答した受験生は2回目以降のアンケート記入は不要です。
- ※アンケートの時間は20分程度です。アンケートの内容は可否には関係ありません。

出願はこちら

mirai compass
申し込みフォーム

第3回午後入試 要項

- 入試区分：第3回午後入試
英語入試 / 音楽表現入試
- 入試日：1月22日(水)
- 集合時刻：15:00
- 募集人数：各5名 (LAコース)
- 出願資格：2020年3月小学校卒業見込みの者
- 試験会場：本校
- 出願期間：<Web出願>12月2日(月)10:00~1月21日(火)23:59まで
<窓口出願> 試験当日のみ本校で受付 14:30まで
- <出願する際の注意> **14** ページを確認してください。
- 試験科目：英語 / 音楽
- 試験内容：<英語> リスニング / 会話テスト / 日本語面接
<音楽> 音楽実技試験 / 面接
※音楽実技試験の曲目票を1月15日までに提出の上、楽器を持参してください。
声乐受験者は伴奏譜をあわせて提出してください。
- 持ち物：①受験票 ②志願票(初回受験の時に提出) ③筆記用具 ④上履き
⑤音楽表現入試受験者は使用する楽器
- 合格発表：1月23日(木)
- Web発表：15:00 本校HP上で発表いたします。 <https://www.matsudo-seitoku.ed.jp>
- 校内掲示：16:00~17:00
- 合格通知：合格者には合格証と手続きについての資料を本校事務室で配付いたします。
合格者は必ず合格証を受領してください。 平日9:00~16:00 土曜9:00~14:00
- 入学手続き：合格発表翌日~2月6日(木) 平日は9:00~16:00 土曜日は14:00まで(日曜・祝日を除く)
※東京都の公立一貫校の受験者で手続延納希望者は、合格発表の翌日まで 延納を認めます。出願フォームの延納欄に併願校のチェックをしてください。なお、入学手続きの際に公立の受験票をご提示ください。

 受験日当日のスケジュール

時間	英語入試	音楽表現入試
15:00	集 合	
15:10~15:25	リスニングテスト	音楽実技試験 面接
	会話テスト	
日本語面接		
15:35~	アンケート記入	
	終了後解散	

- ※午前と午後の入試を受験する方は昼食を会場でとることができます。
- ※一度アンケートに回答した受験生は2回目以降のアンケート記入は不要です。
- ※アンケートの時間は20分程度です。アンケートの内容は合否には関係ありません。

出願はこちら

mirai compass
申し込みフォーム

特待生選考入試 要項

年間 35万円 減免

- 入試区分：特待生選考入試（特待生）
- 入試日：1月24日（金）
- 集合時刻：8:30
- 募集人数：10名（S探究・LAコース）
- 出願資格：2020年3月小学校卒業見込みの者
- 試験会場：本校
- 出願期間：<Web出願>12月2日（月）10:00～1月23日（木）23:59まで
<窓口出願> 試験当日のみ本校で受付 8:00まで
- <出願する際の注意> **14** ページを確認してください。
- 試験科目：4科のみ [国・算・社・理]
- 試験内容：国語100点、算数100点（各50分）、社会60点、理科60点（各30分）
- 持ち物：①受験票 ②志願票（初回受験の時に提出） ③筆記用具 ④上履き
- 合格発表：1月25日（土）
- Web発表：9:30 本校HP上で発表いたします。 <https://www.matsudo-seitoku.ed.jp>
- 校内掲示：10:30～11:30
- 合格通知：合格者には合格証と手続きについての資料を本校事務室で配付いたします。
合格者は必ず合格証を受領してください。 平日9:00～16:00 土曜9:00～14:00
- 入学手続き：合格発表翌日～2月6日（木）平日は9:00～16:00（日曜・祝日を除く）
※東京都の公立一貫校の受験者で手続延納希望者は、合格発表の翌日まで 延納を認めます。出願フォームの延納欄に併願校のチェックをしてください。なお、入学手続きの際に公立の受験票をご提示ください。

□ 受験日当日のスケジュール

時間	特待生選考入試
8:30	集 合
8:40～9:00	アンケート記入
9:10～10:00	国語試験
10:10～11:00	算数試験
11:10～11:40	社会試験
11:50～12:20	理科試験
特待生の判定を行います。 合格者がS探究コースLAコースを選択することができます。	

- ※一度アンケートに回答した受験生は2回目以降のアンケート記入は不要です。
- ※アンケートの時間は20分程度です。アンケートの内容は合否には関係ありません。

出願はこちら



mirai compass
申し込みフォーム

第4回入試要項

S探究入試・LA入試

- 入試区分：第4回入試（S探究・LA）
- 入試日：2月4日（火）
- 集合時刻：8:30
- 募集人数：5名（S探究・LAコース）
- 出願資格：2020年3月小学校卒業見込みの者
- 試験会場：本校
- 出願期間：＜Web出願＞12月2日（月）10:00～2月3日（月）23:59まで
＜窓口出願＞試験当日のみ本校で受付 8:00まで
- ＜出願する際の注意＞ **14** ページを確認してください。
- 試験科目：2科のみ〔国・算〕
- 試験内容：国語100点、算数100点（各50分）
- 持ち物：①受験票 ②志願票（初回受験の時に提出） ③筆記用具 ④上履き
- 合格発表：2月4日（火）
- Web発表：15:00 本校HP上で発表いたします。 <https://www.matsudo-seitoku.ed.jp>
- 校内掲示：16:00～17:00
- 合格通知：合格者には合格証と手続きについての資料を本校事務室で配付いたします。
合格者は必ず合格証を受領してください。 平日9:00～16:00
- 入学手続き：合格発表翌日～2月6日（木） 平日は9:00～16:00
※東京都の公立一貫校の受験者で手続延納希望者は、合格発表の翌日まで 延納を認めます。出願フォームの延納欄に併願校のチェックをしてください。なお、入学手続きの際に公立の受験票をご提示ください。

 受験日当日のスケジュール

時間	第4回入試
8:30	集合
8:40～9:00	アンケート記入
9:10～10:00	国語試験
10:10～11:00	算数試験

- ※一度アンケートに回答した受験生は2回目以降のアンケート記入は不要です。
- ※アンケートの時間は20分程度です。アンケートの内容は可否には関係ありません。

出願はこちら

mirai compass
申し込みフォーム

出願する際の注意 ◎全試験共通

- ・ 出願はすべてWebで行います。書類の提出はありません(音楽表現入試を除く)。
- ・ 受験料の決済完了後、受験票・志願票の印刷が可能となります。
- ・ Web出願での入力後、入試当日に受験票・志願票(初回受験の時に提出)を印刷したものを持参してください。
- ・ 顔写真2枚が必要です。白黒・カラーのいずれでもかまいません。
最近3カ月以内に撮影したものを2枚準備してください。
大きさは縦4cm×横3cmです。顔写真データをご登録いただくことも可能です。
※写真を貼りつける場合は、裏面に氏名を書き、のり付けをしてください。(はがれたときのため)

特待生について ◎ 適性検査型 S 探究入試 ◎ 特待生選考入試

適性検査型S探究入試及び特待生選考入試で特待生の判定を行います。

免除対象	入学手続き金相当額	230,000円
	10,000円×12カ月	120,000円
	計	350,000円

年度更新制です。更新に当たっては、模擬試験及び学校成績等で総合的に判断します。

個人情報の 取り扱いについて

願書受付や登録手続きにあたりご記入いただいた個人情報は、厳重に管理します。

本校は、個人情報を下記の目的以外に利用することはいたしません。

- 入学試験に係る志願者登録および選考のため。
- 本校主催の行事案内について、志願者宅へ文書発送のため。

中学校 納付金

(2019年度実績)

	納付額	内訳	金額
		入学手続き時納付金	275,000円
		施設設備費	45,000円

	納付額(年額)	内訳	金額
		学費	531,600円
		設備維持費	192,000円
諸費	150,000円	図書館維持費	24,000円
		保健費	18,000円
		調理実習費	24,000円
		実験実習費	32,400円
		空調費	51,600円
その他	170,400円	教養費	32,400円
		卒業記念品費	18,000円
		会食費	120,000円
合計	852,000円	71,000円(月額)	

※上記の他、下記の金額が必要となります

	納付額(年額)	内訳	金額
		1年次4月納付	168,600
生徒総合補償保険料	1,500		
副教材費	57,000		
明和会費(入会金)	4,000		
明和会費(年会費)	9,600		
教育後援会費(年会費)	20,000		
教育後援会費(入会金)	30,000		
教育後援会費(周年行事準備金)	12,000		
1年次8月納付	48,000	校外学習費	48,000
1年次12月納付	76,000	修学旅行費	76,000

※一旦受理した納付金は返金できません。

※学費・維持費等の学校の納付金は、年度により改定することがあります。

※修学旅行費は2年間の積み立て方式となります。

※中学校より高等学校へ内部進学する際も高等学校の入学金を納付いただきます。

※iPad購入費、制服などの費用は含んでいません。

試験会場について

- 本校会場
- 本八幡会場（全日警ホール）

本校会場

〒270-2223 千葉県松戸市秋山600 TEL 047-392-8111
自家用車での乗り入れが可能です。

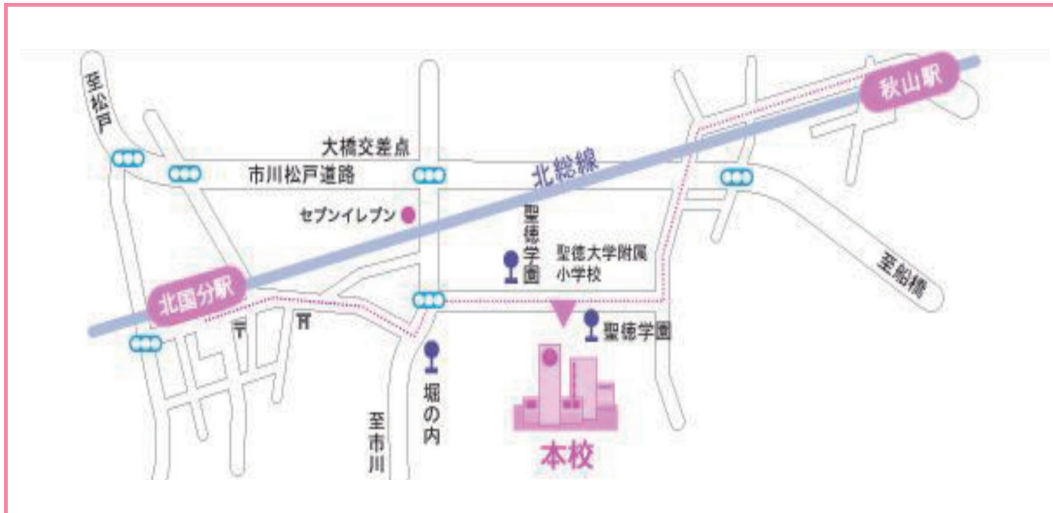

- ・JR 総武線市川駅下車北口3番線乗り場聖徳学園行バス 20分（京成バス）
- ・JR 常磐線・千代田線・新京成線松戸駅下車西口7番線乗り場聖徳学園行バス 15分（京成バス）
- ・北総開発鉄道北国分駅より徒歩 10分 ・北総開発鉄道秋山駅より徒歩 10分

本八幡会場

1月20日・1月21日のみ

〒272-0021 千葉県市川市八幡4-2-1

※駐車場はございません。車での来場はご遠慮ください。

当日の緊急連絡は本校へお願いします。TEL 047-392-8111
会場へ直接の問い合わせはできません。

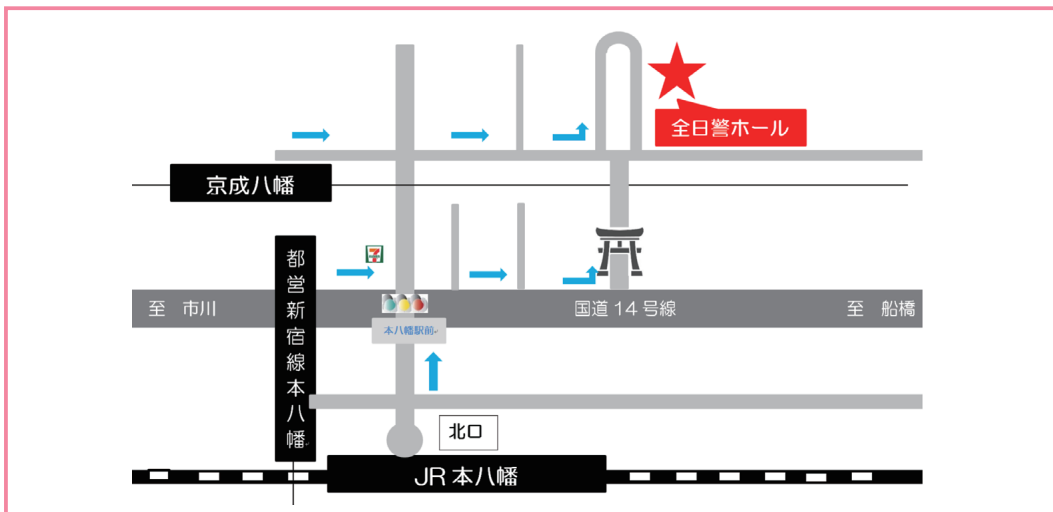

- ・JR 総武線本八幡駅より徒歩 7分 ・京成線京成八幡駅より徒歩 4分 ・都営新宿線本八幡駅より徒歩 5分

※全日警ホールの入場開始は 9:00 になります。9:00 以前の入場はできませんので、ご注意ください。

Girls, be adventurous!



SEITOKU

聖徳大学附属女子中学校

〒270-2223 千葉県松戸市秋山600 TEL.047-392-8111 FAX.047-392-8116



0800-800-8442

聖徳 松戸

検索

<https://www.matsudo-seitoku.ed.jp>